John Aylesbury

SINCE 1974




# GENUSS IN REINSTER FORM

2027

# Liebe Genießerinnen und Genießer,

die Geschichte vieler Produkte in diesem Katalog beginnt lange bevor sie auf diesen Seiten erscheinen: am Verkostungstisch des John Aylesbury-Beirats.

Hier prüfen erfahrene Geschäftsinhaber unserer Gemeinschaft neue Zigarren, Spirituosen und Accessoires in aufwändigen Tastings. Hersteller und Importeure reichen dafür Muster ein, die oftmals speziell nach den Vorstellungen und Anregungen des Beirats entwickelt wurden.

Entscheidend ist dabei nicht allein die Qualität eines Produkts. Die zentrale Frage lautet: Entspricht es den Erwartungen der John Aylesbury-Kunden? Überzeugt es durch Charakter, Authentizität und Genuss? Oft werden Nuancen diskutiert, Vergleiche gezogen und Bewertungen abgewogen, bevor eine Entscheidung getroffen wird. Dabei zählt jedes Detail – vom ersten Eindruck bis zum letzten Nachhall.

In die Bewertungen fließen nicht nur Fachwissen und Erfahrung ein, sondern auch die täglichen Rückmeldungen aus unseren Fachgeschäften. So entsteht ein Sortiment, das eng an den Wünschen und Vorlieben unserer Kunden ausgerichtet ist.

Diese Nähe zum Genießer gehört seit jeher zur Philosophie von John Aylesbury. Sie macht den Unterschied – und sie macht viele Produkte dieses Katalogs zu etwas Besonderem.

Wir wünschen Ihnen viel Freude beim Entdecken und Genießen.

Herzlichst
Ihr John Aylesbury-Partner

**Für Oktober 2026 ist eine Erhöhung der Tabaksteuer geplant. Deshalb werden sich die Preise der Tabak-Produkte ändern. Die aktuellen Preise finden Sie bequem über den QR-Code.**







# Inhaltsverzeichnis

**FÜR ALLE TABAKWAREN GILT: PREISE VOR STEUERERHÖHUNG**

## Zigarren


Limited Edition 2027 ..... Z-3
Zigarrenspezialitäten ..... Z-4
Zigarren Nicaragua ..... Z-9
Zigarren Dominikanische Republik ... Z-15
Zigarren Honduras ..... Z-22
Zigarren Brasilien ..... Z-24
Zigarren Cuba ..... Z-25


## Zigarillos


Zigarillos Brasilien ..... Z-26
Zigarillos »Die Aromatischen« ..... Z-29
Jacob van Meer ..... Z-30
Zigarillos Sumatra ..... Z-32
Zigarillos »Die Besonderen« ..... Z-35


## Zigarrenaccessoires


Zigarrensets ..... Z-36
Zigarrenascher ..... Z-37
Passatore ..... Z-38
Zigarrenetuis von Martin Wess ..... Z-40
Xikar ..... Z-41
Colibri ..... Z-42
Adorini ..... Z-44
Humidore ..... Z-45


## Pfeifen


Cesare Barontini ..... P-3
Stanwell ..... P-4
Sir John ..... P-7
John Aylesbury ..... P-8
Rattray's ..... P-10
Big Ben ..... P-11
Beginner Sets ..... P-14


## Pfeifenaccessoires


Pfeifenfeuerzeuge ..... P-15
Pfeifenaccessoires ..... P-16
Zubehör von John Aylesbury ..... P-18
Tabaktöpfe ..... P-19


## Tabak


Tabak-Highlights ..... P-19
Classic ..... P-20
Danish ..... P-22
English ..... P-27


## Spirituosen


Corsario Rum-Spezialitäten ..... P-28
Montelana Rum ..... P-30
Rum ..... P-31
Brände aus der Brennerei Scheibel .. P-33
Whisky von John Aylesbury ..... P-34
Whisky ..... P-35
Spirituosenspezialitäten ..... P-39

# Limited Edition 2027

LIMITIERT

Dominikanische Republik

**EINLAGE**: Dominikanische Republik und Nicaragua
**UMBLATT**: Dominikanische Republik
**DECKBLATT**: Connecticut Shade Ecuador

Unsere limitierte **Jahreszigarre 2027**, die **Matilde Serena Corona Gorda**, ist eine milde Schönheit mit leicht floralen Untertönen und dezenten erdigen Aromen. **»Serena«** bedeutet übersetzt »heiter« oder »freundlich«, was durchaus als Empfehlung für ebensolche Momente gewertet werden darf. Die **Matilde Serena Corona Gorda** ist eine ruhige, angenehme Begleiterin, die sich zu jeder Tageszeit genießen lässt. Vor allem Einsteiger und Liebhaber mittelkräftiger Blends dürften sich für diese Serie begeistern.

Cremiger Nougat, geröstete Walnuss und edles Zedernholz prägen das Aromabild. Feine Zitrusakzente verleihen Frische, während eine sahnige Textur für einen harmonischen und ausgewogenen Rauchgenuss sorgt.

Das Cigar Journal ehrte die »**Serena**« für ihr besonderes Preis-Leistungs-Verhältnis mit der Auszeichnung **»Best Buy«**. Das besondere Format **Corona Gorda** ist ausschließlich bei John Aylesbury erhältlich.

FORMAT IN DEUTSCHLAND
EXKLUSIV BEI JOHN AYLESBURY









| Art. Nr. | Limited Edition 2027 | L mm | Ring-maß | Preis /Stk. | Verp. Einh. | Preis /VPE |
|---|---|---|---|---|---|---|
| 910 | Matilde Serena Corona Gorda | 150 | 46 | **€ 7,90** | 20 Stk. | € 158,00 |

Alle Zigarren sind selbstverständlich auch einzeln erhältlich.

# Fernando León

Dominikanische Republik

## Familiy Reserve – das Erbstück

**EINLAGE:** Brasilien, Dominikanische Republik
**UMBLATT:** Dominikanische Republik
**DECKBLATT:** Dominikanische Republik

Aus der ältesten dominikanischen Zigarrenmanufaktur **»La Aurora«**, gegründet im Jahre 1903, kommt die ursprünglich nur für Familienmitglieder und enge Freunde des langjährigen Firmeninhabers, Fernando León Asensio, gefertigte Zigarrenlinie **Fernando León Family Reserve**. Die Einlagemischung aus brasilianischem Bahiatabak und dominikanischen Tabaken bildet die Basis für diese mittelwürzige Zigarre. Der starke dominikanische Einfluss setzt sich in der Verwendung eines dominikanischen Umblattes fort und findet seinen krönenden Abschluss mit einem samtig-öligen Corojo-Deckblatt. Der Geschmack erinnert an Zedernholz und Gewürze mit einer feinen Karamellsüße.



















| Art. Nr. | Fernando León Familiy Reserve | L mm | Ring-maß | Preis /Stk. | Verp. Einh. | Preis /VPE |
|---|---|---|---|---|---|---|
| 24-1084 | Belicoso | 159 | 52 | **€ 10,40** | 20 Stk. | € 208,00 |
| 24-1083 | Gran Toro | 152 | 58 | **€ 10,70** | 20 Stk. | € 214,00 |
| 24-1081 | Robusto | 127 | 50 | **€ 9,70** | 20 Stk. | € 194,00 |

Alle Zigarren sind selbstverständlich auch einzeln erhältlich.

**FÜR ALLE TABAKWAREN GILT: PREISE VOR STEUERERHÖHUNG**

# Raíces for John Aylesbury

Honduras

NEU

## Die neue Komposition des Masterblenders Ralph Montero – exklusiv für John Aylesbury

**EINLAGE**: Trojes und Jamastrán (Honduras), Estelí (Nicaragua)
**2-FACHES UMBLATT**: Trojes und Jamastrán (Honduras)
**DECKBLATT**: Trojes (Honduras)

Die Zigarrenmarke **Raíces** steht für traditionelle Handwerkskunst, kompromisslose Qualität und die lange Zigarrentradition der Region Danlí, einem der wichtigsten Zentren honduranischer Premiumzigarren. Hinter der Marke steht unter anderem der geniale **Masterblender Ralph Montero**, der zuvor maßgeblich für die Blends von Alec Bradley verantwortlich war. Gefertigt werden die Zigarren in der renommierten und international geschätzten **Manufaktur »Raíces Cubanas«**.

**Raíces for John Aylesbury** wurde von **Ralph Montero** speziell für uns komponiert. Während des Entstehungsprozesses dieser charaktervollen Zigarre gab es einen regen und konstruktiven Austausch zwischen Masterblender und dem Beirat von John Aylesbury. Das Ergebnis ist ein Blend, der die perfekte Balance zwischen Geschmack und Stärke hält.

Geschmacklich überzeugt die **Raíces-Serie** mit einem spannenden Rauchverlauf: cremig und weich im Einstieg, mit feinen weißen Pfeffernoten im ersten Drittel. Im weiteren Verlauf entwickelt sich zunehmend erdige Tiefe, begleitet von wachsender Intensität. Das Finale präsentiert sich kraftvoll, würzig und ausdrucksstark.







100 % TOBACCO

HAND MADE

RAFFINIERTE AROMAKURVE DURCH 2-FACHES UMBLATT

FÜR ALLE TABAKWAREN GILT: PREISE VOR STEUERERHÖHUNG

| Art. Nr. | Raíces for John Aylesbury | L mm | Ring-maß | Preis /Stk. | Verp. Einh. | Preis /VPE |
|---|---|---|---|---|---|---|
| 906 | Half Corona | 89 | 44 | **€ 5,90** | 24 Stk. | € 141,60 |
| 907 | Robusto | 127 | 50 | **€ 8,70** | 24 Stk. | € 208,80 |
| 908 | Toro | 152 | 52 | **€ 9,80** | 24 Stk. | € 235,20 |

Alle Zigarren sind selbstverständlich auch einzeln erhältlich.

# Villaverde

Honduras

OSCAR VALLADARES TOBACCO & CO.

## Aus der Manufaktur von Oscar Valladares

**EINLAGE**: Honduras, Nicaragua
**UMBLATT**: Honduras
**DECKBLATT**: Connecticut-Deckblatt aus Honduras

Einen milden Genuss für Zigarrenliebhaber verspricht die **Zigarrenserie Villaverde** von **Oscar Valladares** mit ihrem seidig glatten Connecticut-Honduras Deckblatt.

Bei perfektem Zug dominieren anfangs leicht erdige und nussige Aromen. Nach und nach entwickeln sich Noten von süßem Kakao, Heu, Kaffee und Honig dazu. Zum leicht würzigen Abgang gesellt sich ein Hauch von weißem Pfeffer. Der Rauch ist voluminös und kühl, der Abbrand mit stabiler Asche. Diese milde bis mittelkräftige Zigarre ist ein echter Genuss.







100 % TOBACCO

HAND MADE

| Art. Nr. | Villaverde | L mm | Ring-maß | Preis /Stk. | Verp. Einh. | Preis /VPE |
|---|---|---|---|---|---|---|
| 750 | Toro | 150 | 52 | **€ 10,50** | 20 Stk. | € 210,00 |
| 751 | Corona | 132 | 45 | **€ 8,90** | 20 Stk. | € 178,00 |
| 752 | Robusto | 127 | 50 | **€ 9,40** | 20 Stk. | € 188,00 |

**Alle Zigarren sind selbstverständlich auch einzeln erhältlich.**

**FÜR ALLE TABAKWAREN GILT: PREISE VOR STEUERERHÖHUNG**


Peter Dersche, Geschäftsführer der John Aylesbury-Gruppe mit Oscar Valladares








# Leaf by Oscar

Honduras

OSCAR VALLADARES TOBACCO & CO.

## Aufwändige Verpackung – einzigartiger Geschmack

**EINLAGE**: Honduras | **UMBLATT**: Honduras
**DECKBLATT**: Nicaragua Maduro (Leaf Maduro) / Honduras Connecticut Shade (Leaf Connecticut) / Ecuador Corojo (Leaf Corojo)

Diese Longfiller werden von Oscar Valladares Tobaccos in **Honduras** in geringer Stückzahl produziert. Jede Zigarre ist einzeln in einem Extra-Tabakblatt verpackt, das die Premiumzigarre nicht nur schützt, sondern während der Lagerung auch die weitere Fermentation fördert. Nicht umsonst wurde die Marke Leaf auf der Tabakmesse Intertabac mit dem **Cigar Trophy Award** für Best Brand Honduras 2023 ausgezeichnet.

Leaf by Oscar Maduro, Connecticut und Corojo im Robusto-Format sind **ausschließlich bei John Aylesbury erhältlich.**

**Leaf Maduro**: Vollmundige Zigarre mit Anklängen von Pfeffer und Kakao.
**Leaf Connecticut**: Aromen von Leder, Holz und Nüssen, zu denen sich eine fruchtig-florale Süße gesellt.
**Leaf Corojo**: Ausgeprägte Aromatiefe mit Noten von Pfeffer, Eiche und Toast.




100 % TOBACCO

HAND MADE




**FÜR ALLE TABAKWAREN GILT: PREISE VOR STEUERERHÖHUNG**

| Art. Nr. | Leaf by Oscar | L mm | Ring-maß | Preis /Stk. | Verp. Einh. | Preis /VPE |
|---|---|---|---|---|---|---|
| 778 | **Leaf Maduro** Robusto | 127 | 50 | **€ 11,50** | 20 Stk. | € 230,00 |
| 776 | **Leaf Connecticut** Robusto | 127 | 50 | **€ 11,50** | 20 Stk. | € 230,00 |
| 777 | **Leaf Corojo** Robusto | 127 | 50 | **€ 11,50** | 20 Stk. | € 230,00 |

Alle Zigarren sind selbstverständlich auch einzeln erhältlich.

# Luis Martinez

Nicaragua

## Silver Selection handmade

**EINLAGE**: Nicaragua, Honduras
**UMBLATT**: Nicaragua
**DECKBLATT**: Ecuador

Im Jahre 1876 gründete der junge Luis Martinez seine erste Zigarrenmanufaktur in Cuba und stieg schnell zum Premium-Zigarrenhersteller seiner Tage auf. Heute hat die Manufaktur ihren Sitz in Esteli, einer Stadt im Norden Nicaraguas.

Jede Zigarre der **Luis Martinez Silver Selection** hat eine Einlagemelange aus Nicaragua- und Honduras-Tabaken, die für besondere Ausgewogenheit drei Jahre gelagert werden. Ein Umblatt aus Nicaragua und ein Ecuador Sungrown Deckblatt vervollständigen diese außergewöhnlichen, aber dennoch erschwinglichen Zigarren.

Zu schmecken ist eine süße, leichte Schokoladennote mit einem Hauch von Zedernholz und dezenten Erdtönen. Die ausgewogenen Zigarren verströmen angenehme würzige Tabakaromen am Gaumen. Sie haben einen gleichmäßigen Abbrand und einen leichten Zug.







Silver Collection

100 % TOBACCO

HAND MADE

**FÜR ALLE TABAKWAREN GILT: PREISE VOR STEUERERHÖHUNG**

| Art. Nr. | Luis Martinez | L mm | Ring-maß | Preis /Stk. | Verp. Einh. | Preis /VPE |
|---|---|---|---|---|---|---|
| 13-1070 | Très Petit | 111 | 39 | **€ 4,00** | 30 Stk. | € 120,00 |
| 13-1072 | Hamilton Robusto | 124 | 49 | **€ 4,90** | 25 Stk. | € 122,50 |
| 13-1071 | Ashcroft Corona | 137 | 44 | **€ 4,80** | 25 Stk. | € 120,00 |
| 13-1073 | Aspen Toro | 156 | 49 | **€ 5,30** | 25 Stk. | € 132,50 |
| 13-1076 | Silver Collection mit vier Formaten | | | € 5,30 | 8 Stk. | **€ 42,40** |

Alle Zigarren sind selbstverständlich auch einzeln erhältlich.




# Rosalones Auténticos

Nicaragua

## Rauchgenuss mit Charakter

**EINLAGE**: Nicaragua
**UMBLATT**: Nicaragua
**DECKBLATT**: Nicaraguan H. Criollo

Die **Rosalones Auténticos** aus dem renommierten Hause **»Joya de Nicaragua«** überzeugen durch ein authentisches Geschmackserlebnis und bieten exzellente Qualität zu einem fairen Preis.

Optisch besticht die Zigarre mit einem schönen, dunkelbraunen Deckblatt. Der angenehme Kaltgeruch erinnert an Leder, Holz, Schokolade und Rosinen. Angezündet bietet sie einen vollaromatischen Smoke mit Aromen von Eichenholz, Nüssen, Kakao und einer raffinierten Chili-Süße. Im weiteren Verlauf gesellen sich dezente Gewürznoten und ein Hauch von Zitrus hinzu. Der Abbrand ist gleichmäßig mit stabiler Asche. Diese Puros erhalten Sie nur bei John Aylesbury-Fachhändlern.







100 % TOBACCO

HAND MADE

FÜR ALLE TABAKWAREN GILT: PREISE VOR STEUERERHÖHUNG

| Art. Nr. | Rosalones Auténticos | L mm | Ring-maß | Preis /Stk. | Verp. Einh. | Preis /VPE |
|---|---|---|---|---|---|---|
| 1093 | 460 Short Gordo | 121 | 60 | € 8,30 | 20 Stk. | € 166,00 |
| 1094 | 448 Petit Robusto | 127 | 48 | € 6,70 | 20 Stk. | € 134,00 |
| 1092 | 552 Robusto | 127 | 52 | € 7,30 | 20 Stk. | € 146,00 |

Alle Zigarren sind selbstverständlich auch einzeln erhältlich.

# Carlo Corado

Nicaragua

## Handmade Longfiller Cigars

**EINLAGE**: Nicaragua
**UMBLATT**: Nicaragua
**DECKBLATT**: Connecticut Shade

In den Zigarren der Marke **Carlo Corado** vereinen sich feinste Tabake, gezogen in Nicaragua. Mischungen aus verschiedenen Ernten und die gleichmäßige Verteilung von Seco- und Ligerotabaken in der Einlage tragen zum feinen Rauchgenuss bei. Die dezent abgestimmte Mischung dürfte vor allem jene erfreuen, welche einen sanft-aromatischen Smoke mit herbalem und nussigem Charakter bevorzugen, der von ölig-fruchtiger Süße untermalt wird.

Eingekleidet in ein vornehmes Connecticut Shade-Deckblatt, ist die **Carlo Corado** eine feinwürzige Alternative zu vielen eher kräftigen Zigarren aus Nicaragua.




SIR JOHN'S TIPP

### Carlo Corado Zigarillos

Probieren Sie auch unsere Zigarillos Carlo Corado Club und Carlo Corado Purito, erhältlich in der hochwertigen Holzbox.



Mehr Informationen auf der Seite Z-35.



Carlo Corado
Collection mit 4 Formaten

100 % TOBACCO

HAND MADE

| Art. Nr. | Carlo Corado | L mm | Ring-maß | Preis /Stk. | Verp. Einh. | Preis /VPE |
|---|---|---|---|---|---|---|
| 873 | Romero | 127 | 52 | **€ 6,60** | 25 Stk. | € 165,00 |
| 854 | Benito | 140 | 40 | **€ 5,80** | 25 Stk. | € 145,00 |
| 855 | Salinas | 150 | 40 | **€ 6,00** | 25 Stk. | € 150,00 |
| 856 | Crucero | 178 | 50 | **€ 6,80** | 25 Stk. | € 170,00 |
| 875 | Zigarillo Club | 92 | 23 | € 1,20 | 20 Stk. | **€ 24,00** |
| 876 | Zigarillo Purito | 114 | 28 | € 1,40 | 20 Stk. | **€ 28,00** |
| 877 | Carlo Corado Collection mit 4 Formaten | | | € 7,60 | 4 Stk. | **€ 30,40** |

Alle Zigarren sind selbstverständlich auch einzeln erhältlich.

FÜR ALLE TABAKWAREN GILT: PREISE VOR STEUERERHÖHUNG

# El Fumo

Nicaragua

## Die Zigarre für den besonderen Moment

**EINLAGE**: geheim
**UMBLATT**: Nicaragua
**DECKBLATT**: Nicaragua

AROMATISIERT

Willkommen in der Welt des Genusses mit der außergewöhnlichen **El Fumo** von John Aylesbury. Diese Zigarre im **Robusto-Format** ist eine echte Köstlichkeit für jeden Zigarrenliebhaber. Ihr Aroma ist einfach himmlisch. Intensive Schokoladennoten durchziehen den Gaumen und sorgen für ein sinnliches Raucherlebnis. Verarbeitung, Zug und Abbrand sind makellos, das Rauchvolumen ist voll und weich.

Die El Fumo ist perfekt für einen entspannten Abend und für jeden, der einfach eine charaktervolle Zigarre genießen möchte.




Robusto




100 % TOBACCO

HAND MADE

**FÜR ALLE TABAKWAREN GILT: PREISE VOR STEUERERHÖHUNG**

| Art. Nr. | El Fumo | L mm | Ring-maß | Preis /Stk. | Verp. Einh. | Preis /VPE |
|---|---|---|---|---|---|---|
| 881 | Robusto | 126 | 50 | **€ 9,70** | 25 Stk. | € 242,50 |

Alle Zigarren sind selbstverständlich auch einzeln erhältlich.

SIR JOHN'S TIPP

## MINUTOS – Für den Smoke zwischendurch

Dominikanische Republik

**EINLAGE:** Dominikanische Republik
**UMBLATT:** Dominikanische Republik
**DECKBLATT:** Connecticut Shade

Nehmen Sie sich eine Auszeit mit unserem beliebten Mediumfiller **MINUTOS**. Diese kleine Half Corona bietet eine leichte Würze und ein sehr gutes Zugverhalten, das sich im gleichmäßigen Abbrand widerspiegelt. Ihr Aroma ist erdig und zeigt feine Nuancen von Holz und Leder. Ein geschmackvolles Erlebnis für den kurzen Smoke zwischendurch.

| Art. Nr. | L mm | Ring-maß | Preis /Stk. | Verp. Einh. | Preis /VPE |
|---|---|---|---|---|---|
| 9060 | 100 | 42 | € 3,30 | 4 Stk. | **€13,20** |









# Don Marco

Nicaragua

## Handmade Cigars

**EINLAGE**: Nicaragua
**UMBLATT**: Indonesien Besuki
**DECKBLATT**: Ecuador Connecticut Shade

Nicht umsonst zählt diese besonders milde Importzigarre aus **Nicaragua** zu unseren absoluten Topsellern.

Mit ihren feinen Zedernholznoten entwickeln diese Zigarren ein ausgewogenes, angenehmes Aroma und bieten einen entspannten Rauchgenuss. Sehr gutes Preis-Genuss-Verhältnis!







100 % TOBACCO

HAND MADE

| Art. Nr. | Don Marco | L mm | Ring-maß | Preis /Stk. | Verp. Einh. | Preis /VPE |
|---|---|---|---|---|---|---|
| 4-79 | Leon | 102 | 42 | **€ 4,10** | 25 Stk. | € 102,50 |
| 4-85 | Masaya | 114 | 50 | **€ 5,00** | 25 Stk. | € 125,00 |
| 4-81 | Caños | 142 | 39 | **€ 4,20** | 25 Stk. | € 105,00 |
| 4-82 | Escalante | 154 | 39 | **€ 4,50** | 25 Stk. | € 112,50 |
| 4-83 | Rivas | 152 | 49 | **€ 5,20** | 25 Stk. | € 130,00 |

Alle Zigarren sind selbstverständlich auch einzeln erhältlich.

FÜR ALLE TABAKWAREN GILT:
PREISE VOR STEUERERHÖHUNG

# Montelana

Nicaragua

## Exquisiter Gruß aus Nicaragua

**EINLAGE**: Nicaragua
**UMBLATT**: Nicaragua
**DECKBLATT**: Nicaragua

Die exklusive Auswahl an extra lang gereiften Tabaken aus **Nicaragua** macht die **Montelana**-Zigarren zu einem vielschichtigen und perfekt ausbalancierten Genuss. Durch das wunderschön dunkle, ölige Deckblatt entfaltet sich ein rundes und vollmundiges Aroma. Freuen Sie sich auf ein komplexes Rauchvergnügen mit den Nuancen von Kaffee und Schokolade.

Diese mittelkräftige Puro wird in der **Manufaktur »Joya de Nicaragua«**, einer der ältesten und traditionsreichsten Manufakturen Nicaraguas, gerollt und exklusiv nur von den 50 John Aylesbury-Fachhändlern angeboten.




Corona | Robusto | Toro | Gigante

100 % TOBACCO

HAND MADE



SIR JOHN'S TIPP

### Montelana Zigarillos




Probieren Sie auch unsere beliebten Zigarillos Montelana Claro und Montelana Maduro.

Mehr Informationen auf den Seiten Z-28 und Z-33.

FÜR ALLE TABAKWAREN GILT: PREISE VOR STEUERERHÖHUNG

| Art. Nr. | Montelana | L mm | Ring-maß | Preis /Stk. | Verp. Einh. | Preis /VPE |
|---|---|---|---|---|---|---|
| 76 | Corona | 125 | 44 | **€ 7,80** | 22 Stk. | € 171,60 |
| 71 | Robusto | 126 | 50 | **€ 9,00** | 22 Stk. | € 198,00 |
| 72 | Toro | 146 | 52 | **€ 10,40** | 22 Stk. | € 228,80 |
| 73 | Gigante | 152 | 58 | **€ 11,90** | 22 Stk. | € 261,80 |

**Alle Zigarren sind selbstverständlich auch einzeln erhältlich.**

# Maduro

Nicaragua

## Magischer Genuss aus Nicaragua

**EINLAGE**: Nicaragua
**UMBLATT**: Nicaragua
**DECKBLATT**: Maduro Nicaragua

Nicaragua ist berühmt für seine überragenden Tabake – die ideale Grundlage für die **Maduro Robusto**, die **Maduro Perfecto** und die **Maduro Toro** von John Aylesbury: 100 % Nicaragua mit cremiger Süße, feiner Würze, gutem Zug und exzellentem Abbrand.

Diese Zigarren mit samtig glänzenden Deckblättern aus dunklem, nahezu schwarzem, aber erstaunlich leichtem Maduro verwöhnen mit vielfältigen Aromen und einem unbeschreiblich magischen Genuss.




FÜR ALLE TABAKWAREN GILT: PREISE VOR STEUERERHÖHUNG

100 % TOBACCO

HAND MADE

| Art. Nr. | Maduro | L mm | Ring-maß | Preis /Stk. | Verp. Einh. | Preis /VPE |
|---|---|---|---|---|---|---|
| 862 | Perfecto | 125 | 48 | **€ 8,00** | 25 Stk. | € 200,00 |
| 861 | Robusto | 125 | 53 | **€ 8,20** | 25 Stk. | € 205,00 |
| 879 | Toro | 150 | 50 | **€ 9,05** | 25 Stk. | € 226,25 |

BESTSELLER

Alle Zigarren sind selbstverständlich auch einzeln erhältlich.




SIR JOHN'S TIPP

# La Pintura

Dominikanische Republik

**EINLAGE:** Dominikanische Republik
**UMBLATT:** Dominikanische Republik
**DECKBLATT:** Ecuador Connecticut

**La Pintura** sind sorgfältig handgemachte Longfiller aus der **Dominikanischen Republik**. Die Einlage besteht aus ausgewählten dominikanischen Tabaken, das Umblatt aus dominikanischem Olor und als Deckblatt findet Connecticut aus Ecuador Verwendung. Diese Zigarren bieten großen Geschmack zum kleinen Preis.




| Art. Nr. | La Pintura | L mm | Ring-maß | Preis /Stk. | Verp. Einh. | Preis /VPE |
|---|---|---|---|---|---|---|
| 853 | Corona | 135 | 38 | **€ 3,90** | 25 Stk. | € 97,50 |
| 882 | Robusto | 125 | 50 | **€ 4,90** | 25 Stk. | € 122,50 |

Alle Zigarren sind selbstverständlich auch einzeln erhältlich.

# Jubilee Edition 1999

Dominikanische Republik

## Handmade Longfiller Cigars

**EINLAGE**: Dominikanische Republik
**UMBLATT**: Dominikanische Republik
**DECKBLATT**: Dominikanische Republik

Diese Premiumzigarre wurde **1999** zum 25-jährigen Jubiläum von John Aylesbury geschaffen. Der dominikanische Longfiller aus Santo Domingo kam so gut an, dass er seitdem Jahr für Jahr in konstanter Qualität wieder aufgelegt wird.

Geschmacklich prägend sind Zedernholznoten, eine herbal-florale Süße und fruchtige Aromen. Genießer, die ein unkompliziertes Zug- und Abbrandverhalten schätzen, sind von diesen Puros begeistert.

100 % TOBACCO

HAND MADE







Jubilee Collection mit 4 Formaten

FÜR ALLE TABAKWAREN GILT: PREISE VOR STEUERERHÖHUNG

| Art. Nr. | Jubilee Edition 1999 | L mm | Ring-maß | Preis /Stk. | Verp. Einh. | Preis /VPE |
|---|---|---|---|---|---|---|
| 872 | Robusto | 127 | 50 | **€ 8,00** | 25 Stk. | € 200,00 |
| 858 | Corona | 140 | 44 | **€ 6,80** | 25 Stk. | € 170,00 |
| 871 | Toro | 152 | 50 | **€ 8,40** | 25 Stk. | € 210,00 |
| 857 | Churchill | 172 | 44 | **€ 7,60** | 25 Stk. | € 190,00 |
| 878 | Jubilee Collection mit 4 Formaten | | | € 9,60 | 4 Stk. | **€ 38,40** |

Alle Zigarren sind selbstverständlich auch einzeln erhältlich.




# Garrido

Dominikanische Republik

## Handmade Longfiller Cigars

**EINLAGE**: Dominikanische Republik
**UMBLATT**: Dominikanische Republik
**DECKBLATT**: Connecticut Shade

Eine charaktervolle Zigarre aus der **Dominikanischen Republik**. Einlage und Umblatt überzeugen durch eine harmonische Mischung dominikanischer Tabake. Als Deckblatt findet ein coloradofarbenes Connecticut Shade mit sehr weichem Geschmack Verwendung. Charakteristisch sind ihre feinen Röstaromen.

Diese nur für John Aylesbury gefertigten Longfiller gibt es in den Formaten Corona, Robusto und Petit Corona. Das Señoritas-Format wird als Shortfiller gefertigt und ist optimal für kurze Rauchmomente.

**LIMITIERT**




100 % TOBACCO

HAND MADE

**FÜR ALLE TABAKWAREN GILT: PREISE VOR STEUERERHÖHUNG**

| Art. Nr. | Garrido | L mm | Ring-maß | Preis /Stk. | Verp. Einh. | Preis /VPE |
|---|---|---|---|---|---|---|
| 12-1060 | Señoritas | 98 | 28 | **€ 2,25** | 10 Stk. | € 22,50 |
| 12-1020 | Petit Corona | 125 | 38 | **€ 5,60** | 20 Stk. | € 112,00 |
| 12-1041 | Maduro limitiert | 127 | 50 | **€ 6,60** | 25 Stk. | € 165,00 |
| 12-1040 | Robusto | 128 | 50 | **€ 6,40** | 20 Stk. | € 128,00 |
| 12-1030 | Corona | 140 | 40 | **€ 6,40** | 20 Stk. | € 128,00 |

Alle Zigarren sind selbstverständlich auch einzeln erhältlich.

# VALIDO Bundles

Dominikanische Republik

## Großer Geschmack zum fairen Preis

**EINLAGE:** Dominikanische Republik
**UMBLATT:** Dominikanische Republik
**DECKBLATT:** Ecuador Connecticut Shade

Unsere **VALIDOS** sind milde bis mittelkräftige Longfiller aus der Dominikanischen Republik. Sie bestechen durch ihre gute Verarbeitung, den cremigen Geschmack mit erdigen Noten und einem Preis-Leistungs-Verhältnis, welches seinesgleichen sucht. Gut geeignet für Einsteiger, aber auch für Freunde des milden Rauchgenusses, die ein unkompliziertes Rauchvergnügen für jeden Tag suchen.

Einlage und Umblatt stammen zu 100 % aus der Dominikanischen Republik, während das Deckblatt ein edles Connecticut Shade-Exemplar aus Ecuador ist.

Unsere **VALIDO Bundles**, perfekt ausbalancierte Longfiller – Totalmente a Mano!






| Art. Nr. | Valido | L mm | Ring-maß | Preis /Stk. | Verp. Einh. | Preis /VPE |
|---|---|---|---|---|---|---|
| 9019 | Churchill | 175 | 50 | € 4,80 | 10 Stk. | **€ 48,00** |
| 9029 | Toro (ohne Abb.) | 153 | 50 | € 5,10 | 10 Stk. | **€ 51,00** |
| 9017 | Corona | 143 | 44 | € 4,40 | 10 Stk. | **€ 44,00** |
| 9018 | Robusto | 125 | 50 | € 4,50 | 10 Stk. | **€ 45,00** |
| 9100 | Petit Corona | 125 | 38 | € 3,80 | 10 Stk. | **€ 38,00** |
| 9027 | Fat Shorty | 100 | 60 | € 4,90 | 8 Stk. | **€ 39,20** |

FÜR ALLE TABAKWAREN GILT:
PREISE VOR STEUERERHÖHUNG

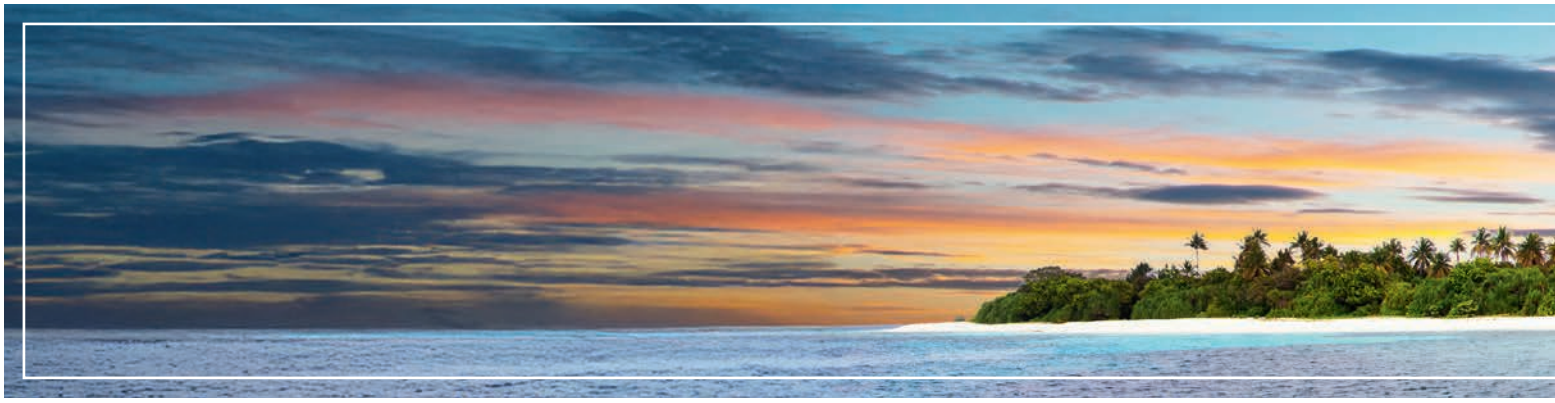

# Santo Domingo

**BESTSELLER**

Dominikanische Republik

## Handmade Longfiller Cigars

**EINLAGE:** Dominikanische Republik
**UMBLATT:** Dominikanische Republik
**DECKBLATT:** Connecticut Shade aus Ecuador

Ohne Übertreibung kann man die **»Santo Domingo«** als die beliebteste handgerollte John Aylesbury-Zigarre bezeichnen. Die Kombination von hoher Qualität und einem exzellenten Preis-Leistungs-Verhältnis war der Wegbereiter für den Erfolg dieser Zigarrenlinie, die in einer der besten Manufakturen der dominikanischen Republik gerollt wird.

Die klassischen Grundformate von der kleinen »Petit Corona« bis hin zur imposanten »Churchill« werden aus einer rein dominikanischen Einlage- und Umblatt-Mischung gefertigt, bevor sie als elegantes Finish ein edles Connecticut Shade-Deckblatt erhalten. Alle Vitolas der **»Santo Domingo«** rauchen sich ungemein leicht, unkompliziert und überzeugen durch ihr cremig-süffiges Aroma.

Das grüne Deckblatt der **Candela** entsteht durch einen beschleunigten Trockenprozess in hochtemperierten Scheunen. So bleibt dem Deckblatt die Chlorophyll-struktur erhalten und somit auch die ursprüngliche grüne Farbe des Tabakblattes. Das Candela-Deckblatt verleiht der Grundmischung eine feine, süßlich-grasige Note, die sich diskret aufbaut und niemals aufdringlich wirkt.

Mit der **»Santo Domingo Robusto«** wird eines der beliebtesten Zigarrenformate in die Serie integriert. Das große Ringmaß in Verbindung mit dem eleganten Blend ergibt ein angenehmes, florales Raucherlebnis.

Auch die **»Santo Domingo Toro«** weist ein imposantes Ringmaß auf. Mit einer Rauchdauer von über 60 Minuten und ihrem cremigen Charakter ist diese Zigarre der Inbegriff eines Big Smokes.

Die **»Santo Domingo Figurado«** überzeugt durch ihre kunstvoll gerollte Form. Je nachdem, wie weit die Zigarre angeschnitten wird, kann man die Intensität des Aromas individuell steuern. Verpackt in einer eleganten Holzkiste eignet sich diese aromatische Zigarre auch als besonderes Geschenk.




100 % TOBACCO

HAND MADE

**FÜR ALLE TABAKWAREN GILT: PREISE VOR STEUERERHÖHUNG**

| Art. Nr. | Santo Domingo | L mm | Ring-maß | Preis /Stk. | Verp. Einh. | Preis /VPE |
|---|---|---|---|---|---|---|
| 1-51 | Petit Corona | 103 | 40 | **€ 6,20** | 25 Stk. | € 155,00 |
| 1-56 | Robusto | 127 | 48 | **€ 8,00** | 25 Stk. | € 200,00 |
| 1-50 | Señorita | 128 | 25 | **€ 5,40** | 25 Stk. | € 135,00 |
| 1-47 | Corona | 138 | 35 | **€ 6,70** | 25 Stk. | € 167,50 |
| 1-57 | Toro | 150 | 48 | **€ 8,50** | 25 Stk. | € 212,50 |
| 1-48 | Candela (Lonsdale) | 155 | 38 | **€ 8,00** | 25 Stk. | € 200,00 |
| 1-49 | Panetela | 164 | 34 | **€ 6,30** | 25 Stk. | € 157,50 |
| 1-55 | Figurado Einzelverpackung | 165 | 52 | **€ 12,50** | 1 Stk. | € 12,50 |
| 1-46 | Churchill | 186 | 53 | **€ 9,00** | 25 Stk. | € 225,00 |

Alle Zigarren sind selbstverständlich auch einzeln erhältlich.






Santo Domingo Figurado
in der Einzelverpackung



# Santo Domingo Puritos und Half Corona

Dominikanische Republik

NEU




Purito

Half Corona

## Vielseitiger Genuss

**EINLAGE:** Dominikanische Republik
**UMBLATT:** Indonesien
**DECKBLATT:** Ecuador Connecticut Shade Grown

Die Santo Domingo Puritos und Half Corona bieten mit ihrem vollen Aroma ein authentisches Zigarrenerlebnis im kleinen Format. Sie sind ideal für Zigarrenliebhaber, die auch in kürzeren Genussmomenten nicht auf Qualität und Geschmack verzichten möchten.

Das Purito ist ideal für den kurzen Genuss, beispielsweise zum Espresso oder für eine kleine Auszeit zwischendurch.

Durch das größere Ringmaß bietet die Half Corona mehr Tabakvolumen und damit ein intensiveres Raucherlebnis.




| Art. Nr. | Santo Domingo | L mm | Ring-maß | Preis /Stk. | Verp. Einh. | Preis /VPE |
|---|---|---|---|---|---|---|
| 1-59 | Half Corona | 89 | 49 | € 4,90 | 5 Stk. | **€ 24,50** |
| 1-58 | Purito | 102 | 34 | € 4,00 | 6 Stk. | **€ 24,00** |

FÜR ALLE TABAKWAREN GILT: PREISE VOR STEUERERHÖHUNG

SIR JOHN'S TIPP

## PRINCE Blazer Torch

**Stark und robust!** Das PRINCE Blazer Torch überzeugt mit kraftvoller Jetflamme, stilvollem Design und zuverlässiger Funktion. Die transparente Füllstandsanzeige zeigt jederzeit den aktuellen Gasvorrat. Die praktische, mit einer Kette gesicherte Schutzkappe schützt das Feuerzeug vor Schmutz und Beschädigungen. Hochwertig verarbeitet und angenehm in der Hand liegend, ist es ein stilvoller Begleiter für jeden Zigarrenliebhaber.

| | | |
|---|---|---|
| 01 \| transparent | Art. Nr. 8607 | € 49,95 |
| 02 \| schwarz | Art. Nr. 8608 | € 49,95 |




01

02

# John Aylesbury Signature

NEU

Dominikanische Republik

## Im Tubo – für den besonderen Anlass

**EINLAGE:** Dominikanische Republik
**UMBLATT:** Olor aus der Dominikanischen Republik
**DECKBLATT:** Ecuadorianisches H2000-Tabakblatt

Die neue **Signature** von John Aylesbury steht für zeitlose Eleganz. Fein nuancierte florale Noten verbinden sich harmonisch mit eleganten Holz- und Erdaromen zu einem ausgewogenen Geschmackserlebnis. Eine dezente Süße verleiht der Komposition einen cremigen, sanft ausklingenden Charakter – stilvoll, rund und angenehm zurückhaltend. Diese Zigarre ist ein Statement für Kenner mit Sinn für Balance, Qualität und authentischen Genuss.

Besonders harmonisch entfaltet sie sich in Kombination mit Champagner oder eleganten Schaumweinen, wodurch Genuss und Stil Hand in Hand gehen. Auch torfige oder rauchige Whiskys begleiten sie hervorragend, da sich ihre Aromen ergänzen, ohne sich zu überlagern.

Ob als geschmackvolles Geschenk zu besonderen Anlässen oder als stilvolle Aufmerksamkeit – diese Zigarre hinterlässt einen bleibenden Eindruck.

100 % TOBACCO

HAND MADE




Churchill






ZIGARREN

FÜR ALLE TABAKWAREN GILT: PREISE VOR STEUERERHÖHUNG

| Art. Nr. | John Aylesbury Signature | L mm | Ring-maß | Preis /Stk. | Verp. Einh. | Preis /VPE |
|---|---|---|---|---|---|---|
| 955 | Churchill im Tubo | 170 | 50 | **€ 12,50** | 10 Stk. | € 125,00 |

Alle Zigarren sind selbstverständlich auch einzeln erhältlich.



# 50 Years

Honduras

## Handmade Longfiller Cigars

**EINLAGE:** Nicaragua und Honduras
**UMBLATT:** Honduras
**DECKBLATT:** Ecuador

Diese außergewöhnliche Premiumzigarre wurde zum **50-jährigen Jubiläum** von John Aylesbury kreiert. Aufgrund der großen, positiven Resonanz wird diese Zigarre weiter im Sortiment bleiben.

Lang gereifte nicaraguanische und honduranische Einlagetabake gepaart mit einem Umblatt aus Honduras und einem öligen Ecuador-Deckblatt zeichnen diese Longfiller-Zigarre aus. Sie bietet einen komplexen, vollen Rauch mit mittlerer Stärke und einem leichten Zug. Cremige Noten und weiche, erdig-holzige Aromen von süßer Zeder, gerösteten Mandeln und Kakao sowie einem Hauch von Gewürzen dominieren diesen **Jubiläumsblend**.







100 % TOBACCO

HAND MADE

**FÜR ALLE TABAKWAREN GILT: PREISE VOR STEUERERHÖHUNG**

| Art. Nr. | 50 Years of John Aylesbury | L mm | Ring-maß | Preis /Stk. | Verp. Einh. | Preis /VPE |
|---|---|---|---|---|---|---|
| 760 | Half Corona | 100 | 45 | **€ 9,90** | 20 Stk. | € 198,00 |
| 761 | Robusto | 125 | 50 | **€ 12,90** | 20 Stk. | € 258,00 |
| 762 | Churchill | 175 | 48 | **€ 14,90** | 20 Stk. | € 298,00 |

Alle Zigarren sind selbstverständlich auch einzeln erhältlich.

# San Pedro Sula

Honduras

## Gefertigt in Danlí, dem Zentrum honduranischer Zigarrenproduktion.

**EINLAGE**: Honduras und Nicaragua
**UMBLATT**: Nicaragua
**DECKBLATT**: Connecticut Shade

Sorgsam von Hand gerollte Longfiller aus dem Herzen Mittelamerikas: aromareich, harmonisch und mit perfektem Zug. Gefertigt nach alter Tradition in der honduranischen Tabacalera in **Danlí**. Wer sie probiert, versteht sofort, warum Zigarren aus Honduras bei Kennern sehr beliebt sind.

Unser neues Format **Toro** ist eine aromatische Zigarre, bei der erdige und würzige Noten dominieren.




100 % TOBACCO

HAND MADE

**FÜR ALLE TABAKWAREN GILT: PREISE VOR STEUERERHÖHUNG**

| Art. Nr. | San Pedro Sula | L mm | Ring-maß | Preis /Stk. | Verp. Einh. | Preis /VPE |
|---|---|---|---|---|---|---|
| 5-120 | Cremas (Señorita) | 114 | 28 | **€ 5,80** | 25 Stk. | € 145,00 |
| 5-121 | Cabineta (Robusto) | 127 | 48 | **€ 7,20** | 25 Stk. | € 180,00 |
| 5-122 | Cetros (Corona) | 150 | 38 | **€ 6,90** | 25 Stk. | € 172,50 |
| 5-124 | Toro | 150 | 50 | **€ 7,90** | 25 Stk. | € 197,50 |

NEU

**Alle Zigarren sind selbstverständlich auch einzeln erhältlich.**





# Bahia do Brasil

Brasilien

## Bewährte Qualität aus dem Herzen Brasiliens

**EINLAGE**: Brasilien
**UMBLATT**: Brasilien
**DECKBLATT**: Brasilien

Die **Bahia do Brasil** ist eine verführerische Hommage an die brasilianische Zigarrentradition. Kraftvoll und zugleich elegant, entfaltet sie ein vollmundiges Rauchvolumen mit einer markanten, würzigen und lebendigen Aromatik. Als »dunkle Schönheit« begeistert sie mit feinen nussigen Noten, die von einem Hauch Zedernholzsüße harmonisch begleitet werden. Die auf den fruchtbaren Böden der Provinz Bahia angebauten Tabake verleihen dieser Zigarre ihren unverwechselbaren Charakter und ihre aromatische Tiefe.

Mit ihrem gleichmäßigen Abbrand und dem angenehm langen Nachklang bietet die **Bahia do Brasil** ein ausgewogenes und stilvolles Raucherlebnis – ideal für Genießer, die das Besondere suchen.







100 % BRASIL-TABAK

100 % TOBACCO

HAND MADE

FÜR ALLE TABAKWAREN GILT: PREISE VOR STEUERERHÖHUNG

| Art. Nr. | Bahia do Brasil | L mm | Ring-maß | Preis /Stk. | Verp. Einh. | Preis /VPE |
|---|---|---|---|---|---|---|
| 2-70 | Robusto | 125 | 48 | **€ 8,50** | 20 Stk. | € 170,00 |
| 2-66 | Corona Chicas | 125 | 39 | **€ 6,80** | 20 Stk. | € 136,00 |
| 2-67 | Panetela | 155 | 34 | **€ 7,50** | 20 Stk. | € 150,00 |
| 2-68 | Corona | 160 | 39 | **€ 7,90** | 20 Stk. | € 158,00 |

Alle Zigarren sind selbstverständlich auch einzeln erhältlich.

# Cuban Mini Cigars

Cuba

FÜR ALLE TABAKWAREN GILT:
PREISE VOR STEUERERHÖHUNG

Mini Cubanos werden aus ausgewählten Tabakblättern der **Region Vuelta Abajo** gefertigt und bestehen zu 100 % aus kubanischem Tabak.

## Trinidad Short

Die Trinidad Short vereint die Exklusivität der Marke Trinidad mit dem kompakten Format einer Cuban Mini Cigar. Feine Holznoten und ein harmonischer, mild bis mittelkräftiger Charakter machen sie zum idealen Begleiter für den kurzen Genussmoment.




## Trinidad Wide Short

Mit ihrem größeren Format bietet die Trinidad Wide Short noch mehr Raum für den charakteristischen Trinidad-Genuss. Feine Holznoten und dezente Röstaromen verbinden sich zu einem ausgewogenen, mild bis mittelkräftigen Raucherlebnis – für alle, die ihren Genussmoment etwas länger auskosten möchten.




## Cohiba Wide Short

Das größere Format sorgt bei der Cohiba Wide Short für eine besonders intensive Aromaentfaltung. Feine Holznoten, Gewürze und eine dezente Süße treffen auf Kraft und Finesse – ein charaktervoller Genuss mit der unverwechselbaren DNA der Marke Cohiba.




## Cohiba Short

Cohiba Short vereint den Charakter einer Cohiba mit dem Komfort eines kompakten Formats. Vollmundige Aromen, feine Würze und die typische Cohiba-Note machen sie zum idealen Begleiter für alle Momente, in denen die Zeit knapp, der Anspruch aber hoch ist.







| Art. Nr. | Cuban Mini Cigars | L mm | Ring-maß | Preis /Stk. | Verp. Einh. | Preis /VPE |
|---|---|---|---|---|---|---|
| 6994100 | **Trinidad** Short | 82 | 27 | € 1,72 | 10 Stk. | **€ 17,20** |
| 6648060 | **Trinidad** Wide Short | 100 | 32 | € 3,35 | 6 Stk. | **€ 20,10** |
| 6993700 | **Cohiba** Wide Short | 100 | 32 | € 3,60 | 6 Stk. | **€ 21,60** |
| 6993100 | **Cohiba** Short | 82 | 27 | € 1,82 | 10 Stk. | **€ 18,20** |

# Brasilianische Zigarillos & Zigarren

FÜR ALLE TABAKWAREN GILT:
PREISE VOR STEUERERHÖHUNG

100 % TOBACCO

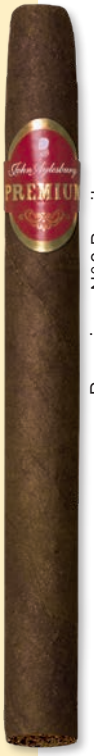





## John Aylesbury Premium N° 2 und N° 3 Brasil

**PREMIUM QUALITÄT**

Harmonische Melange von reifegelagerten Tabaken, süffig, fein-aromatisch und süß. Deckblatt: Mata Fina Brasil; Umblatt: Java; Einlage: Havana, Mata Fina Brasil, Java und Domingo.




| Art. Nr. | John Aylesbury Premium Brasil | L mm | Ring-maß | Preis /Stk. | Verp. Einh. | Preis /VPE |
|---|---|---|---|---|---|---|
| 9-833 | N° 2 | 130 | 31 | € 2,50 | 25 Stk. | **€ 62,50** |
| 9-835 | N° 3 | 110 | 27 | € 2,10 | 25 Stk. | **€ 52,50** |



## Los Finos Mini Brasil

Gehaltvoll, cremig, süß. Deckblatt: Mata Fina Brasil; Umblatt: Java; Einlage: Havana, Brasil, Domingo, Java.

**Länge 92 mm**
**Ringmaß 23**




| Art. Nr. | Preis /Stk. | Verp. Einh. | Preis /VPE |
|---|---|---|---|
| 7-30820 | € 0,95 | 16 Stk. | **€ 15,20** |
| 7-30818 | € 0,85 | 50 Stk. | **€ 42,50** |

SIR JOHN'S TIPP

Sky

## Maine

Massives Zigarrenfeuerzeug mit Single Jetflamme und großem Einstellrad.




**01 | Chrom satin / poliert**
Art. Nr. 9268 € 29,95

**02 | Carbondesign / gun poliert**
Art. Nr. 9269 € 29,95



## Los Finos N° 501 Brasil

Aromatisch, würzig. Deckblatt: Mata Fina Brasil; Umblatt: Java; Einlage: Havana, Brasil, Domingo, Java.

**Länge 112 mm**
**Ringmaß 29**




| Art. Nr. | Preis /Stk. | Verp. Einh. | Preis /VPE |
|---|---|---|---|
| 7-802 | € 1,10 | 50 Stk. | **€ 55,00** |



## Los Finos N° 502 Brasil

Vollmundig, kräftig, harmonisch. Deckblatt: Mata Fina Brasil; Umblatt: Java; Einlage: Havana, Brasil, Domingo, Java.

**Länge 114 mm**
**Ringmaß 29**




| Art. Nr. | Preis /Stk. | Verp. Einh. | Preis /VPE |
|---|---|---|---|
| 7-804 | € 1,35 | 20 Stk. | **€ 27,00** |

Alle Abbildungen verkleinert

# Brasilianische Zigarillos & Zigarren

FÜR ALLE TABAKWAREN GILT:
PREISE VOR STEUERERHÖHUNG

100 % TOBACCO





## Los Finos N° 505 Brasil

Aromatisch, mit Süßnoten. Deckblatt: Mata Fina Brasil; Umblatt: Java; Einlage: Havana, Brasil, Domingo, Java.

**Länge 112 mm**
**Ringmaß 33**



| Art. Nr. | Preis /Stk. | Verp. Einh. | Preis /VPE |
|---|---|---|---|
| 7-806 | € 1,60 | 30 Stk. | **€ 48,00** |



## Los Finos N° 506 Brasil

Vollendeter Brasil-Charakter. Deckblatt: Mata Fina Brasil; Umblatt: Java; Einlage: Havana, Brasil, Domingo, Java.

**Länge 140 mm**
**Ringmaß 33**



| Art. Nr. | Preis /Stk. | Verp. Einh. | Preis /VPE |
|---|---|---|---|
| 7-808 | € 1,70 | 30 Stk. | **€ 51,00** |



## Los Finos N° 509 Brasil

Sehr fein. Deckblatt: Mata Fina Brasil; Umblatt: Java; Einlage: Havana, Brasil, Domingo, Java.

**Länge 128 mm**
**Ringmaß 39**



| Art. Nr. | Preis /Stk. | Verp. Einh. | Preis /VPE |
|---|---|---|---|
| 7-810 | € 2,15 | 30 Stk. | **€ 64,50** |



## Los Finos N° 510 Brasil

Würzig. Deckblatt: Mata Fina Brasil; Umblatt: Java; Einlage: Havana, Brasil, Domingo, Java.

**Länge 158 mm**
**Ringmaß 42**



| Art. Nr. | Preis /Stk. | Verp. Einh. | Preis /VPE |
|---|---|---|---|
| 7-812 | € 2,40 | 30 Stk. | **€ 72,00** |



## Corona Fehlfarben Brasil

Rassig mit gutem Zug. Deckblatt: Mata Fina Brasil; Umblatt: Java; Einlage: Havana, Brasil, Java, Domingo.

**Länge 125 mm**
**Ringmaß 42**



| Art. Nr. | Preis /Stk. | Verp. Einh. | Preis /VPE |
|---|---|---|---|
| 20-824 | € 1,90 | 25 Stk. | **€ 47,50** |


SIR JOHN'S TIPP

Passatore

**Feuerzeug Rio**

Formschönes Feuerzeug mit 2er Jetflamme und integriertem 7 mm Roundcutter an der Seite.



**chrom poliert / Carbondesign**
Art. Nr. 9276 € 29,95


Alle Abbildungen verkleinert

# Brasilianische Zigarillos

FÜR ALLE TABAKWAREN GILT: PREISE VOR STEUERERHÖHUNG

100 % TOBACCO

SIR JOHN'S TIPP

## Pierre de Segonzac Cognac XO Reserve Carafe Qbic

Für diesen außergewöhnlich eleganten **Cognac** aus dem Hause **Pierre de Segonzac** werden ausschließlich Ugni-Blanc-Trauben verwendet. Die Destillation erfolgt traditionell auf der Feinhefe in kupfernen Pot Stills. Anschließend reift der Cognac in französischen Limousin-Eichenfässern in den hauseigenen Kellern, bis er seine ausgewogene Reife erreicht.

In der Nase aromatisch mit Noten von getrockneten Früchten, Nüssen und süßen Gewürzen. Am Gaumen elegant mit deutlichen Noten von dunkler Schokolade und einem langen, anhaltenden Finish. Pur bei Zimmertemperatur serviert, kommen die Eleganz und der authentische Charakter dieses **Grande Champagne-Cognacs** besonders eindrucksvoll zur Geltung.




| Inhalt | Vol. | Art. Nr. | Preis |
|---|---|---|---|
| 0,7 L | 40 % | H22672 | **€ 122,00** (174,29 €/1,0L) |



## Speciales Brasil

**BESTSELLER**

Feinwürzig im Geschmack. Deckblatt: Arapiraca Brasil; Umblatt: Java; Einlage: Java, Brasil.

**Länge 92 mm**
**Ringmaß 23**




| Art. Nr. | Preis /Stk. | Verp. Einh. | Preis /VPE |
|---|---|---|---|
| 18-31004 | € 0,75 | 20 Stk. | **€ 15,00** |
| 18-31006 | € 0,74 | 50 Stk. | **€ 37,00** |



## Longos Brasil

**SPEZIALITÄT IM PANETELLA-FORMAT**

Sanft-aromatisch. Deckblatt: Mata Fina Brasil; Umblatt: Java; Einlage: Havana, Brasil, Domingo, Java.

**Länge 142 mm**
**Ringmaß 23**




| Art. Nr. | Preis /Stk. | Verp. Einh. | Preis /VPE |
|---|---|---|---|
| 20-823 | € 1,35 | 20 Stk. | **€ 27,00** |



## Number One Brasil

Geschmackvoll, aromatisch, sanft. Deckblatt: Arapiraca Brasil; Umblatt: Java; Einlage: Olor und Piloto Dominicano.

**Länge 95 mm**
**Ringmaß 21**




| Art. Nr. | Preis /Stk. | Verp. Einh. | Preis /VPE |
|---|---|---|---|
| 17-31002 | € 0,53 | 20 Stk. | **€ 10,50** |
| 17-31008 | € 0,52 | 50 Stk. | **€ 25,75** |



## Montelana Maduro

Dezente Würze mit nussigen, erdigen Aromen. Exzellentes Abbrandverhalten. Deckblatt: Brasil; Umblatt: Java; Einlage: Brasil, Java, Dominikanische Republik.

**Länge 84 mm**
**Ringmaß 19**




| Art. Nr. | Preis /Stk. | Verp. Einh. | Preis /VPE |
|---|---|---|---|
| 70891 | € 0,70 | 20 Stk. | **€ 14,00** |
| 70893 | € 0,65 | 50 Stk. | **€ 32,50** |

Alle Abbildungen verkleinert

# Die Aromatischen

FÜR ALLE TABAKWAREN GILT:
PREISE VOR STEUERERHÖHUNG

100 % TOBACCO



## John Aylesbury Brasil Aromatic



**MIT PFEIFENTABAK**
Mit Vanilla/Kirschflavour. Deckblatt: Brasil; Umblatt: Java; Einlage: Java, Brasil, aromatisierter Pfeifentabak.

**Länge 90 mm**
**Ringmaß 23**




| Art. Nr. | Preis /Stk. | Verp. Einh. | Preis /VPE |
|---|---|---|---|
| 302132 | € 0,79 | 20 Stk. | **€15,80** |

## John Aylesbury Sumatra Aromatic



**BESTSELLER**

**MIT PFEIFENTABAK**
Mit Vanilla/Kirschflavour. Deckblatt: Sumatra; Umblatt: Java; Einlage: Java, Brasil, aromatisierter Pfeifentabak.

**Länge 90 mm | Ringmaß 23**




| Art. Nr. | Preis /Stk. | Verp. Einh. | Preis /VPE |
|---|---|---|---|
| 302130 | € 0,79 | 10 Stk. | **€ 7,90** |
| 302131 | € 0,79 | 20 Stk. | **€15,80** |

## Los Finos Mini Aromatic



Ausgefallene und weiche Mischung mit dezentem Vanillearoma. Deckblatt: Connecticut; Umblatt: Java; Einlage: geheim.

**Länge 92 mm**
**Ringmaß 23**




| Art. Nr. | Preis /Stk. | Verp. Einh. | Preis /VPE |
|---|---|---|---|
| 6-30820 | € 0,95 | 16 Stk. | **€ 15,20** |

## Aromatic Largo Brasil



**MIT PFEIFENTABAK**
Mit Vanilla/Kirschflavour. Deckblatt: Brasil; Umblatt: Java; Einlage: Java, Brasil, aromatisierter Pfeifentabak.

**Länge 112 mm**
**Ringmaß 26**




| Art. Nr. | Preis /Stk. | Verp. Einh. | Preis /VPE |
|---|---|---|---|
| 302142 | € 1,30 | 10 Stk. | **€ 13,00** |
| 302140 | € 1,20 | 20 Stk. | **€ 24,00** |

## Aromatic Largo Sumatra



**MIT PFEIFENTABAK**
Mit Vanilla/Kirschflavour. Deckblatt: Sumatra; Umblatt: Java; Einlage: Java, Brasil, aromatisierter Pfeifentabak.

**Länge 112 mm**
**Ringmaß 26**




| Art. Nr. | Preis /Stk. | Verp. Einh. | Preis /VPE |
|---|---|---|---|
| 302143 | € 1,30 | 10 Stk. | **€ 13,00** |
| 302141 | € 1,20 | 20 Stk. | **€ 24,00** |

## John Aylesbury Sumatra Flavour



**MIT PFEIFENTABAK**
Süße Aromen und sanfte, würzige Tabaknuancen. Deckblatt: Java; Umblatt: HTL; Einlage: Java, Brasil, aromatisierter Pfeifentabak.

**Länge 73 mm**
**Ringmaß 23**




| Art. Nr. | Preis /Stk. | Verp. Einh. | Preis /VPE |
|---|---|---|---|
| 302120 | € 0,50 | 10 Stk. | **€ 5,00** |

Alle Abbildungen verkleinert



# Jacob van Meer

Sumatra

BESTSELLER

## Superior Quality

**EINLAGE**: Indonesien, Brasilien, Cuba
**UMBLATT**: Java
**DECKBLATT**: Sumatra

Zigarren und Zigarillos in Premiumqualität, exklusiv gefertigt für John Aylesbury in Deutschland. In zehn Formaten, aus 100 % Tabak, mit den klassischen Bestandteilen: Deli-Sandblatt (Sumatra) für das Deckblatt, Umblatt Besuki (Java) und eine Einlage aus indonesischen, brasilianischen und kubanischen Tabaken.

Jacob van Meer Sumatra Zigarillos zeichnen sich durch einen dezenten und dennoch aromareichen Duft und einen vollendeten Geschmack aus. Die hauchdünnen Sandblätter geben den Sumatra Zigarillos ihre charakteristische Note.

**Eine der wohlschmeckendsten Sumatramischungen überhaupt!**

IN DEUTSCHLAND EXKLUSIV BEI JOHN AYLESBURY

100 % TOBACCO




| Art. Nr. | Jacob van Meer | L mm | Ring-maß | Preis /Stk. | Verp. Einh. | Preis /VPE |
|---|---|---|---|---|---|---|
| 30881<br>30882 | Slanke Corona | 127 | 33 | € 2,00<br>€ 1,63 | 10 Stk.<br>25 Stk. | **€ 20,00**<br>**€ 40,75** |
| 30883<br>30884 | Corona | 126 | 40 | € 2,25<br>€ 2,05 | 10 Stk.<br>25 Stk. | **€ 22,50**<br>**€ 51,25** |
| 30878 | Panatella | 114 | 29 | € 1,21 | 25 Stk. | **€ 30,25** |
| 30873 | Slanke Panatella | 108 | 25 | € 1,10 | 25 Stk. | **€ 27,50** |
| 30879<br>30880 | Petit Corona | 104 | 39 | € 2,00<br>€ 1,46 | 10 Stk.<br>25 Stk. | **€ 20,00**<br>**€ 36,50** |
| 30876<br>30875 | Señorita | 102 | 33 | € 1,70<br>€ 1,20 | 10 Stk.<br>25 Stk. | **€ 17,00**<br>**€ 30,00** |
| 30872<br>30871 | Zigarillo | 95 | 22 | € 1,20<br>€ 0,90 | 10 Stk.<br>25 Stk. | **€ 12,00**<br>**€ 22,50** |
| 30885 | Tuitseñorita | 87,5 | 33 | € 1,31 | 25 Stk. | **€ 32,75** |
| 30891 | Mini Robusto | 86 | 35 | € 1,40 | 25 Stk. | **€ 35,00** |
| 30892<br>30888 | Mini Zigarillo | 82 | 18 | € 0,70<br>€ 0,64 | 25 Stk.<br>50 Stk. | **€ 17,50**<br>**€ 32,00** |











**FÜR ALLE TABAKWAREN GILT: PREISE VOR STEUERERHÖHUNG**

*John Aylesbury* **Zigarrenascher**
Mit zwei Ablagen, aus edlem Porzellan.
B 210 mm x T 170 mm
Art. Nr. 7549 € 29,90

# Sumatra Zigarillos & Zigarren

FÜR ALLE TABAKWAREN GILT:
PREISE VOR STEUERERHÖHUNG

100 % TOBACCO




Premium N°2 Sumatra



Premium N°3 Sumatra

## John Aylesbury Premium N° 2 und N° 3 Sumatra

PREMIUM QUALITÄT

Harmonische Melange von reifegelagerten Tabaken, zart, blumig und fein-aromatisch. Deckblatt: Sumatra; Umblatt: Java; Einlage: Havana, Mata Fina Brasil, Java und Domingo.




| Art. Nr. | John Aylesbury Premium Sumatra | L mm | Ring-maß | Preis /Stk. | Verp. Einh. | Preis /VPE |
|---|---|---|---|---|---|---|
| 9-832 | N° 2 | 130 | 31 | € 2,50 | 25 Stk. | **€ 62,50** |
| 9-834 | N° 3 | 110 | 27 | € 2,10 | 25 Stk. | **€ 52,50** |



## Los Finos Mini Sumatra

Feinwürzig, blumig, fruchtig. Gleichmäßiger Abbrand, mit erstklassigem Sumatra-Deckblatt. Umblatt: Java; Einlage: Havana, Brasil, Domingo, Java.

**Länge 92 mm**
**Ringmaß 23**




| Art. Nr. | Preis /Stk. | Verp. Einh. | Preis /VPE |
|---|---|---|---|
| 6-30819 | € 0,95 | 16 Stk. | **€ 15,20** |
| 6-30816 | € 0,85 | 50 Stk. | **€ 42,50** |



## Los Finos N° 501 Sumatra

Rund, harmonisch. Hauchdünne, hellbraune Sumatra-Sandblätter. Umblatt: Java; Einlage: Mata Fina Brasil, Havana Remedios und Vuelta Abajo, Java.

**Länge 112 mm**
**Ringmaß 29**




| Art. Nr. | Preis /Stk. | Verp. Einh. | Preis /VPE |
|---|---|---|---|
| 6-801 | € 1,10 | 50 Stk. | **€ 55,00** |



## Los Finos N° 502 Sumatra

Fein aromatisch, vielschichtig. Deckblatt: Sumatra; Umblatt: Java; Einlage: Mata Fina Brasil, Havana Remedios und Vuelta Abajo, Java.

**Länge 114 mm**
**Ringmaß 29**




| Art. Nr. | Preis /Stk. | Verp. Einh. | Preis /VPE |
|---|---|---|---|
| 6-803 | € 1,35 | 20 Stk. | **€ 27,00** |



## Los Finos N° 505 Sumatra

Elegant, sanft. Deckblatt: Sumatra; Umblatt: Java; Einlage: Mata Fina Brasil, Havana Remedios und Vuelta Abajo, Java.

**Länge 112 mm**
**Ringmaß 33**




| Art. Nr. | Preis /Stk. | Verp. Einh. | Preis /VPE |
|---|---|---|---|
| 6-805 | € 1,60 | 30 Stk. | **€ 48,00** |

Alle Abbildungen verkleinert

# Sumatra Zigarillos & Zigarren

FÜR ALLE TABAKWAREN GILT:
PREISE VOR STEUERERHÖHUNG

100 % TOBACCO



## Los Finos Nº 506 Sumatra



Sanfte Textur. Deckblatt: Sumatra; Umblatt: Java; Einlage: Mata Fina Brasil, Havana Remedios, Vuelta Abajo, Java.

**Länge 140 mm**
**Ringmaß 33**



| Art. Nr. | Preis /Stk. | Verp. Einh. | Preis /VPE |
|---|---|---|---|
| 6-807 | € 1,70 | 30 Stk. | **€ 51,00** |

## Los Finos Nº 509 Sumatra



Fein-aromatisch. Deckblatt: Sumatra; Umblatt: Java; Einlage: Mata Fina Brasil, Havana Remedios, Vuelta Abajo, Java.

**Länge 128 mm**
**Ringmaß 39**



| Art. Nr. | Preis /Stk. | Verp. Einh. | Preis /VPE |
|---|---|---|---|
| 6-809 | € 2,15 | 30 Stk. | **€ 64,50** |

## Los Finos Nº 510 Sumatra



Raffiniert. Deckblatt: Sumatra; Umblatt: Java; Einlage: Mata Fina Brasil, Havana Remedios, Vuelta Abajo, Java.

**Länge 158 mm**
**Ringmaß 42**



| Art. Nr. | Preis /Stk. | Verp. Einh. | Preis /VPE |
|---|---|---|---|
| 6-811 | € 2,40 | 30 Stk. | **€ 72,00** |

## Corona Fehlfarben Sumatra



**BESTSELLER**

Fein aromatisch. Deckblatt: Java; Umblatt: Java; Einlage: Piloto, Olor, Cameroon.

**Länge 131 mm**
**Ringmaß 42**



| Art. Nr. | Preis /Stk. | Verp. Einh. | Preis /VPE |
|---|---|---|---|
| 19-1010 | € 1,15 | 25 Stk. | **€ 28,75** |

## Montelana Claro



Feinwürziges Aroma mit sanfter Süße. Angenehm zurückhaltend im Duft. Deckblatt: Sumatra; Umblatt: Java; Einlage: Java, Brasil, Dominikanische Republik.

**Länge 84 mm**
**Ringmaß 19**




| Art. Nr. | Preis /Stk. | Verp. Einh. | Preis /VPE |
|---|---|---|---|
| 70890 | € 0,70 | 20 Stk. | **€ 14,00** |
| 70892 | € 0,65 | 50 Stk. | **€ 32,50** |

SIR JOHN'S TIPP

**Boveda**
**Befeuchter 72 %**

**Patentiertes Produkt zur konstanten Befeuchtung für Ihren Humidor sowie für Etuis. Schwankungen im Feuchtigkeitshaushalt werden vermieden.**

**Boveda Befeuchter 72 % groß 60 g**
Art. Nr. 2008007 € 6,50
**Boveda Befeuchter 72 % klein 8 g**
Art. Nr. 2008011 € 1,95




Alle Abbildungen verkleinert

# Sumatra Zigarillos

FÜR ALLE TABAKWAREN GILT:
PREISE VOR STEUERERHÖHUNG

100 % TOBACCO



## Longos Sumatra

**SPEZIALITÄT IM PANETELLA-FORMAT**

Feinwürzig. Deckblatt: Sumatra; Umblatt: Java; Einlage: Mata Fina Brasil, Java Besuki, Havana Remedios, Vuelta Abajo.

**Länge 142 mm**
**Ringmaß 23**




| Art. Nr. | Preis /Stk. | Verp. Einh. | Preis /VPE |
|---|---|---|---|
| 19-822 | € 1,35 | 20 Stk. | **€ 27,00** |



## Number One Sumatra

Nussig-aromatische Würze. Deckblatt: Connecticut Ecuador; Umblatt: Java; Einlage: Olor und Piloto Dominicano.

**Länge 95 mm**
**Ringmaß 21**




| Art. Nr. | Preis /Stk. | Verp. Einh. | Preis /VPE |
|---|---|---|---|
| 17-31001 | € 0,53 | 20 Stk. | **€ 10,50** |
| 17-31007 | € 0,52 | 50 Stk. | **€ 25,75** |



## Speciales Sumatra

Harmonisch, vielschichtig. Deckblatt: Connecticut; Umblatt: Java; Einlage: Java und Brasil.

**Länge 92 mm**
**Ringmaß 23**




| Art. Nr. | Preis /Stk. | Verp. Einh. | Preis /VPE |
|---|---|---|---|
| 18-31003 | € 0,75 | 20 Stk. | **€ 15,00** |
| 18-31005 | € 0,74 | 50 Stk. | **€ 37,00** |

SIR JOHN'S TIPP

## Cognac John Aylesbury VSOP und XO




**Grande Champagne**, Frankreich. Edle Cognacs mit fruchtigem Bouquet und rundem Körper. Am Gaumen und im Finish weich, vielfältig und herrlich ausgewogen.

| | Inhalt | Vol. | Art. Nr. | Preis |
|---|---|---|---|---|
| VSOP | 0,5 L | 40 % | J2000 | **€ 49,95** (99,90 €/1,0 L) |
| XO | 0,5 L | 40 % | J2001 | **€ 69,95** (139,90 €/1,0 L) |



## Santo Domingo Mini

Feinwürziger Shortfiller mit typisch mittelamerikanischem Touch. Deckblatt: Ecuador-Connecticut Shade; Umblatt: Java; Einlage: Dominican Olor, Piloto.

**Länge 92 mm**
**Ringmaß 21**




| Art. Nr. | Preis /Stk. | Verp. Einh. | Preis /VPE |
|---|---|---|---|
| 302197 | € 0,73 | 20 Stk. | **€ 14,60** |



## Santo Domingo Club

Feinwürziger Shortfiller mit typisch mittelamerikanischem Touch. Deckblatt: Ecuador-Connecticut Shade; Umblatt: Java; Einlage: Dominican Olor, Piloto.

**Länge 92 mm**
**Ringmaß 28**




| Art. Nr. | Preis /Stk. | Verp. Einh. | Preis /VPE |
|---|---|---|---|
| 302198 | € 1,15 | 16 Stk. | **€ 18,40** |

Alle Abbildungen verkleinert

# Die Besonderen

FÜR ALLE TABAKWAREN GILT:
PREISE VOR STEUERERHÖHUNG

100 % TOBACCO



## Los Finos N° 501 Caribbean Line

Besonders sanft, mit weicher Charakteristik. Deckblatt: Connecticut; Umblatt: Java; Einlage: Havana, Brasil, Java und Domingo.

**Länge 112 mm**
**Ringmaß 29**




| Art. Nr. | Preis /Stk. | Verp. Einh. | Preis /VPE |
|---|---|---|---|
| 8-825 | € 1,10 | 50 Stk. | **€ 55,00** |

## Los Finos N° 502 Caribbean Line

Vollmundig und dennoch erstaunlich sanft. Deckblatt: Connecticut; Umblatt: Java; Einlage: Havana, Brasil, Java und Domingo.

**Länge 114 mm**
**Ringmaß 29**




| Art. Nr. | Preis /Stk. | Verp. Einh. | Preis /VPE |
|---|---|---|---|
| 8-826 | € 1,35 | 20 Stk. | **€ 27,00** |

## Los Finos Mini Caribbean Line

Karibisches Feeling für zwischendurch. Deckblatt: Connecticut; Umblatt: Java; Einlage: Havana, Brasil, Java und Domingo.

**Länge 92 mm**
**Ringmaß 23**




| Art. Nr. | Preis /Stk. | Verp. Einh. | Preis /VPE |
|---|---|---|---|
| 8-829 | € 0,95 | 16 Stk. | **€ 15,20** |
| 8-828 | € 0,85 | 50 Stk. | **€ 42,50** |

## Señoritas Fehlfarben Sumatra

Für den preisbewussten Raucher. Deckblatt: Java; Umblatt: Java; Einlage: Java, Brasil.

**Länge 100 mm**
**Ringmaß 32**




| Art. Nr. | Preis /Stk. | Verp. Einh. | Preis /VPE |
|---|---|---|---|
| 19-1009 | € 0,77 | 50 Stk. | **€ 38,50** |

## Carlo Corado Puritos

Sanfter Rauchgenuss mit leichter Holznote und angenehm dezentem Charakter. Deckblatt: Connecticut; Umblatt: Java; Einlage: Nicaragua

**Länge 114 mm**
**Ringmaß 28**



| Art. Nr. | Preis /Stk. | Verp. Einh. | Preis /VPE |
|---|---|---|---|
| 876 | € 1,40 | 20 Stk. | **€ 28,00** |

## Carlo Corado Club

Sanfter Rauchgenuss mit leichter Holznote und angenehm dezentem Charakter. Deckblatt: Connecticut; Umblatt: Java; Einlage: Nicaragua

**Länge 92 mm**
**Ringmaß 23**



| Art. Nr. | Preis /Stk. | Verp. Einh. | Preis /VPE |
|---|---|---|---|
| 875 | € 1,20 | 20 Stk. | **€ 24,00** |

Alle Abbildungen verkleinert

# Zigarrenaccessoires

Mit unseren Zigarrenaccessoires wird der Rauchgenuss zum wahren Big Smoke. Ob Lagerung oder Transport, Anzünden, Anschnitt oder Ablage, Ihre Premiumzigarre verdient hochwertiges und gut verarbeitetes Zubehör.

**01 - 02 | Zigarren-Zubehörset Passion**
Schickes Zubehörset in sportivem Rot mit schwarzen Akzenten oder in Schwarz mit chromfarbenen Details, bestehend aus Ascher, Abschneider und Jetfeuerzeug.
**01 |** rot/schwarz Art. Nr. 9332 € 110,00
**02 |** schwarz/chrom Art. Nr. 9333 € 110,00

**03 - 04 | Zigarren-Zubehörset Gentleman**
Durchdachtes Set bestehend aus kompaktem Metallascher mit emailliertem Innenraum und Jetfeuerzeug mit einem integrierten Kerbschneider.
**03 |** schwarz Art. Nr. 9330 € 50,00
**04 |** gold Art. Nr. 9331 € 50,00










Lieferung ohne Zigarren.




SIR JOHN'S TIPP

## Quinta do Crasto Colheita Tawny Port 2007

Ein charaktervoller **Colheita Tawny** aus dem renommierten Douro-Tal. Der Jahrgang 2007 reifte über viele Jahre in traditionellen Holzfässern und entwickelte dabei eine elegante, komplexe Aromatik.

In der Nase zeigen sich reife Trockenfrüchte, Nüsse und feine Gewürze. Am Gaumen verbindet er konzentrierte Frucht mit angenehmer Süße und dezenter Holzwürze. Ein harmonischer, lang anhaltender Portwein mit schöner Reife und Tiefe.

**Quinta do Crasto Colheita Tawny Port 2007**
0,75 L 20 % vol. Art. Nr. H22731 € 67,50 (90,00 €/1,0 L)



# Zigarrenascher

**01 | Zigarrenascher Vulcano**
Zigarrenascher aus Aluminium mit rotem Dekorrand und 2 beweglichen Ablagen.
B 215 x T 135 x H 40 mm
Art. Nr. 9217 € 90,00

**02 - 03 | Zigarrenascher Kristallglas rund**
Ascher aus Kristallglas mit 4 Ablagen, schwere, hochwertige Qualität, in zwei Farben erhältlich.
H 40 mm, Ø 190 mm
**02 |** Rauch Art. Nr. 9347 € 43,00
**03 |** Amber Art. Nr. 9346 € 43,00

**04 | Zigarrenascher Kristallglas oval**
Stylischer Ascher aus Kristallglas in extravaganter Form mit satinierten Kanten, 2 Ablagen, Rauchglas.
B 165 x T 115 x H 38 mm
Art. Nr. 9345 € 69,90

**05 | Zigarrenset Carbon Finish**
Praktisches Set im hochglänzenden Carbon-Look, bestehend aus Ascher, Feuerzeug und Cutter, Schiebedeckel mit Zigarrenablage.
Art. Nr. 9349 € 76,00



01

Lieferung ohne Zigarren.



02



03

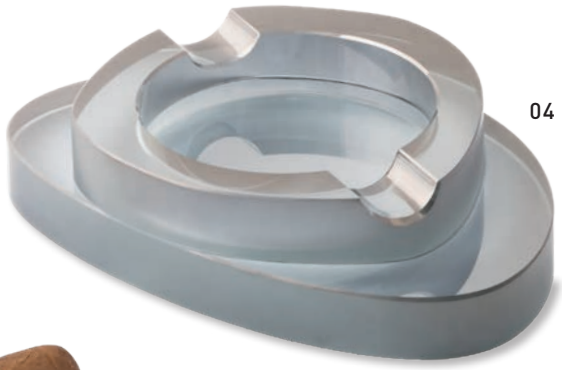

04



05



# Passatore

Passatore Zigarrenaccessoires sind stilvolle und praktische Begleiter für den anspruchsvollen Aficionado. Nicht nur das Design überzeugt, auch die Verwendung hochwertiger Materialien und eine präzise Verarbeitung.




04

Lieferung ohne Zigarren.



01



02





03




05

**01 - 02 | Feuerzeug Finn 3er Jet**
Dieses Feuerzeug liegt perfekt in der Hand, so dass allein mit dem Daumen der Deckel aufgeklappt und die 3er Jetflamme gezündet werden kann. In Intensität und Größe verstellbare Jetflamme, gut ablesbare Füllstandsanzeige und integrierter 7 mm Roundcutter.

| | | | |
|---|---|---|---|
| **01 \|** chrom satin | Art. Nr. 8465 | € 41,00 |
| **02 \|** schwarz | Art. Nr. 8464 | € 41,00 |

**03 | Feuerzeug Ivo 2er Jet Flame**
Jetfeuerzeug in edler Optik in chrom satiniert mit polierten Akzenten. Im Boden des Feuerzeuges ist ein 7 mm Roundcutter integriert.
Art. Nr. 9343 € 29,50

**04 - 05 | Multifunktionsfeuerzeug Tube**
Dieses Accessoire ist ein wahrer Alleskönner. In einem Tool vereinen sich eine stabile Zigarrenhülse, ein 7 mm Roundcutter und ein Single-Jetfeuerzeug mit Zigarrenbänkchen im Deckel.

| | | | |
|---|---|---|---|
| **04 \|** schwarz | Art. Nr. 9336 | € 29,95 |
| **05 \|** gelb | Art. Nr. 9337 | € 29,95 |



06

**06 | Feuerzeug Bogota silber antik**
Massives Zigarrenfeuerzeug mit 2er Jetflamme in antiker Optik. Durch das leicht gebogene, dennoch flache Gehäuse liegt das Feuerzeug gut in der Hand. Mit integriertem 8 mm Roundcutter.
Art. Nr. 9020 € 38,00

**07 | Passatore Tischfeuerzeug**
Praktisches Multifunktionsfeuerzeug mit kräftiger 4er Jetflamme. Integrierter V-Cutter und ein Cutter im Guillotine-Stil sowie ein herausnehmbarer S-Cutter an den Seiten. Mit vier Drawpokern, die an den Ecken platziert sind.
Art. Nr. 9334 € 125,00




07



08

MIT GEZAHNTER KLINGE FÜR EINEN BESSEREN SCHNITT



09

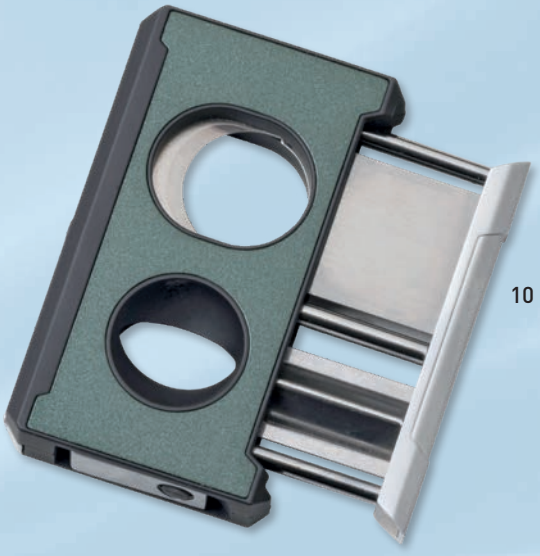

10

**08 | Cutter Silvararo**
Klassischer Abschneider mit gezahnter Klinge. Bis Ringmaß 60.
chrom poliert Art. Nr. 8450 € 38,00

**09 | Cutter Anton**
Hochwertige Ausführung in dekorativ-sportlichem Carbon Finish. Schneidet Zigarren bis Ringmaß 57.
Carbon Finish/chrom
Art. Nr. 8584 € 42,00

**10 | Cutter FusionBlade**
Praktisches Multiwerkzeug: Flachschnitt bis Ringmaß 58, Kerbschnitt bis Ringmaß 50, Roundcutter 7 mm sowie ein 60 mm langer Poker.
grün metallic Art. Nr. 9230 € 55,00

**11 - 12 | Cutter Wing**
Eleganter, hochwertiger Doppelklingen-cutter für einen glatten, sauberen Schnitt. Schneidet Zigarren bis Ringmaß 62.
**11 |** gun/schwarz Art. Nr. 9358 € 49,95
**12 |** schwarz/silber Art. Nr. 9357 € 49,95

**13 | Drawpoker Alu eloxiert**
Praktischer Rauchkanalbohrer für einen perfekten Zug, inklusive zweier integrierter Roundcutter, 8 mm und 10 mm.
schwarz Art. Nr. 8762 € 45,00
Alu (ohne Abb.) Art. Nr. 9231 € 45,00

**14 - 15 | Roundcutter Passatore Duo XL**
Der Klassiker unter den Roundcuttern.
**14 |** Alu schwarz Art. Nr. 8391 € 63,00
**15 |** Alu silber Art. Nr. 8393 € 63,00



11

FÜR XXL-FORMATE



13



12



14



15




**Roundcutter Passatore Duo XL**
Der Passatore Duo XL ermöglicht mit seinen zwei Klingen einen perfekten Schnitt mit einem Durchmesser von 9 mm oder 12 mm. Dreiteiliger Schlüsselanhänger mit Dorn und zwei abschraubbaren Schneiden. Ein bewährter Klassiker in der hochwertigen Geschenkbox.

MARTIN WESS
GERMANY


01


02


03


04


05

ECHT LEDER



# Zigarrenetuis der Extraklasse

Diese exklusiven Etuis aus der traditionsreichen Feintäschnermanufaktur Martin Wess (gegr. 1919) bestehen aus hochwertigem Rindsleder. Ausgeschlagen sind sie mit hauchdünnem Ziegenleder, das Ihre Zigarren sicher schützt. Die Außenseite der Etuis besitzt eine unaufdringliche Prägung, die Nähte sind filigran verarbeitet und zeugen von großem handwerklichen Können.

ALLE FORMATE SIND IN DIESEN WEITEREN FARBEN ERHÄLTLICH

| Nr. | Etuis Martin Wess | schwarz Art. Nr. | orange Art. Nr. | blue Art. Nr. | Preis |
|---|---|---|---|---|---|
| 01 | 2er Churchill | 8796 | 8797 | 8798 | € 72,50 |
| 02 | 2er Robusto | 8790 | 8791 | 8792 | € 55,00 |
| 03 | 2er Double Robusto | 8784 | 8785 | 8786 | € 59,00 |
| 04 | 2er Corona | 8793 | 8794 | 8795 | € 65,00 |
| 05 | 2er Double Toro | 8787 | 8788 | 8789 | € 67,50 |
| 06 | Zigarillo (bis zu 8) | 8780 | 8781 | 8782 | € 52,50 |



SIR JOHN'S TIPP

## Zigarrenetui mit Cutter

**Robustes Schiebeetui in Lederoptik für drei Zigarren. Einschubtasche für Cutter auf der Rückseite des Deckels. Der Cutter schneidet Zigarren bis Ringmaß 63.**

**Länge Etui 160 mm**
**Art. Nr. 9233 € 39,95**

Lieferung ohne Zigarren.









01


02


03


04


05

**01 - 03 | Xikar Feuerzeug Astral**
Taschenfreundliches Single Jetfeuerzeug mit großem Zündauslöser. Leicht bedienbares Regulierungsrad für die Flamme und Brennstofffenster auf der Rückseite.

| | | | |
|---|---|---|---|
| **01 |** schwarz | Art. Nr. 9177 | € 51,95 |
| **02 |** silber | Art. Nr. 9188 | € 51,95 |
| **03 |** gunmetal | Art. Nr. 9189 | € 51,95 |

**04 - 05 | Xikar Feuerzeug Trevi**
Robustes Feuerzeug mit einer kraftvollen 3er Jetflamme und großem Zündknopf. Im unteren Drittel ist ein Kerbschneider für Ihre Zigarre integriert.

| | | | |
|---|---|---|---|
| **04 |** schwarz | Art. Nr. 9380 | € 76,95 |
| **05 |** silber | Art. Nr. 9381 | € 76,95 |


06


07

**06 - 07 | Xikar 2**
Für Formate bis Ringmaß 58. Kunststoff.

| | | | |
|---|---|---|---|
| **06 |** silber | Art. Nr. 9384 | € 68,95 |
| **07 |** schwarz | Art. Nr. 2277 | € 68,95 |

**08 - 09 | Xikar Reisehumidor**
Der kleine Humidor aus stabilem Kunststoff schützt Ihre Zigarren vor Stürzen und Stößen.

| | | | |
|---|---|---|---|
| **08 |** für 5 Zigarren | Art. Nr. 9382 | € 53,95 |
| **09 |** für 10 Zigarren | Art. Nr. 9383 | € 64,95 |

Lieferung ohne Zigarren.


08



09

COLIBRI

EST. 1928




**Colibri Humidor Rally**
Dieser Humidor verbindet sportliches Rally-Design mit hervorragender Verarbeitung. Ausgestattet mit Digitalhygrometer, Humidifier, zwei Trennleisten und einem innovativen Soft-Close-Scharnier, innen mit Zedernholz ausgekleidet. Für bis zu 125 Zigarren.
B 400 x T 260 x H 155 mm

| | | |
|---|---|---|
| schwarz/silber | Art. Nr. 9378 | € 599,00 |




**Colibri Zigarrenascher Rally**
Ascher aus Aluminium mit großzügigem Aschefach und sechs dynamisch platzierten Zigarrenablagen. Sein markantes Design strahlt sportlichen und zugleich eleganten Charme aus.
B 260 x T 165 x H 60 mm

| | | |
|---|---|---|
| schwarz/silber | Art. Nr. 9370 | € 175,00 |
| schwarz | Art. Nr. 9369 | € 175,00 |

3er Jetflamme




## Colibri Feuerzeug E3

Das E3 erinnert an eine der berühmtesten Serien von Colibri – das legendäre Enterprise. Die ursprüngliche Silhouette wurde konsequent weitergedacht und verbindet mutig geschwungene Linien mit gewohnter Präzision.

| | | |
|---|---|---|
| schwarz/schwarz | Art. Nr. 9366 | € 95,00 |
| schwarz/chrom | Art. Nr. 9367 | € 95,00 |
| gunmetal | Art. Nr. 9368 | € 95,00 |

mit zuverlässiger Steinzündung




## Colibri Steinfeuerzeug Continental

Das Continental mit seiner weichen Normalflamme ist ein zeitloser Ausdruck von Luxus – ein Zeugnis der ästhetischen Wurzeln der Marke Colibri. Durch seine hohe, schlanke Form liegt es angenehm in der Hand. Es ist bewusst so gestaltet, dass es eine bessere Sichtbarkeit und sichere Kontrolle beim Anzünden Ihrer Zigarre bietet. Das hochglänzende Emaille-Gehäuse mit polierten Akzenten verleiht ihm eine raffinierte Ausstrahlung.

| | | |
|---|---|---|
| schwarz/chrom | Art. Nr. 9359 | 79,95 € |
| schwarz/gold | Art. Nr. 9360 | 79,95 € |
| rot/gold | Art. Nr. 9361 | 79,95 € |
| marine/gold | Art. Nr. 9362 | 79,95 € |
| grün/gold | Art. Nr. 9363 | 79,95 € |
| chromgemustert | Art. Nr. 9364 | 79,95 € |
| goldgemustert | Art. Nr. 9365 | 79,95 € |

elegante Silhouette




## Colibri Feuerzeug Slim

Dieses Feuerzeug ist ein Meisterwerk an Eleganz und Präzision. Es verfügt über eine windsichere Single-Jetflamme und ein Füllstandsfenster in Form des kultigen Colibri-Logos.

| | | |
|---|---|---|
| anthrazit/chrom | Art. Nr. 9240 | € 59,95 |
| schwarz | Art. Nr. 9238 | € 59,95 |
| rot/gold | Art. Nr. 9241 | € 59,95 |

elegant und funktional




## Colibri Zigarrencutter Slim

Der Zigarrencutter Slim überzeugt durch seine minimalistische Ästhetik und bietet einen perfekten Schnitt durch beschichtete Edelstahlklingen. Schneidet Zigarren bis Ringmaß 56.

| | | |
|---|---|---|
| anthrazit/chrom | Art. Nr. 9244 | € 59,95 |
| schwarz | Art. Nr. 9242 | € 59,95 |
| rot/gold | Art. Nr. 9245 | € 59,95 |

liegt ideal in der Hand




## Colibri Zigarrencutter V-Cut

Massiver, hochwertiger Zigarrenabschneider mit extrem scharfer Klinge und praktischem Schnappmechanismus für einen klassischen Kerbschnitt.

| | | |
|---|---|---|
| schwarz/schwarz | Art. Nr. 8551 | € 59,95 |
| schwarz/chrom | Art. Nr. 8552 | € 59,95 |
| schwarz/rot | Art. Nr. 8774 | € 59,95 |

adorini

Deluxe Humidors & Cigar Accessories

## Das zeichnet unsere Deluxe Humidore aus:

1. Hochpräzises Haarhygrometer, vorkalibriert
2. Vergoldeter Deluxe Befeuchter mit Acrylpolymer
3. Ventilationsrippen für optimale Luftzirkulation
4. Extra starker Humidorkorpus & Zedernholz
5. Robuste, vergoldete und handpolierte Scharniere
6. Magnetische Halterung von Hygrometer & Befeuchter
7. Innovatives Dividersystem & aufsteckbare Label-Clips für Divider
8. Innovatives Tablardesign für maximale Luftzirkulation
9. Lebenslange Garantie

perfekt für unterwegs

ECHT LEDER




## adorini Zigarrenetui Vintage

Höhenverstellbares Zigarrenetui für 2-3 oder 3-5 Zigarren aus feinstem Echtleder in Vintage-Braun, hochwertige Verarbeitung, ausgekleidet mit Zedernholz im Inneren, herausnehmbarer Divider, für Zigarren bis RM 63.

| | | |
|---|---|---|
| **01 \|** Art. Nr. 16324 | € 49,00 |
| **02 \|** Art. Nr. 16325 | € 59,00 |

exklusive, limitierte Edition




## adorini Fusion Doppelklingenschneider

Eleganter Cutter mit hochwertiger Klinge aus Edelstahl in den Ausführungen gold und gunmetal. Schneidet Zigarren bis RM 60.

| | | |
|---|---|---|
| **01 \|** gold Oak | Art. Nr. 16320 | € 45,00 |
| **02 \|** gunmetal Oak | Art. Nr. 16318 | € 45,00 |
| **03 \|** gold Carbon | Art. Nr. 16328 | € 45,00 |
| **04 \|** gunmetal Carbon | Art. Nr. 16327 | € 45,00 |

für 30 Zigarren





## adorini Torino Deluxe Humidor

Idealer Einsteigerhumidor für ca. 30 Zigarren, schwarze Mehrfachlackierung, ausgestattet mit Präzisions-Haarhygrometer Made in Germany und vergoldetem Acrylpolymer Deluxe Befeuchter.
B 265 x T 225 x H 90 mm

Art. Nr. 1593 € 159,00

für 75 Zigarren





## adorini Humidor Ancona Deluxe M Walnuss

Eleganter Humidor, der durch sein attraktives Walnussholzfurnier besticht. Leichte Abweichungen in Maserung und Farbton unterstreichen den Charakter des Echtholzfurniers und machen jeden Humidor einzigartig.
B 290 x T 245 x H 120 mm

Art. Nr. 17004 € 249,00

für 150 Zigarren





## adorini Humidor Specially Selected Grande Olivenesche

Der Name »Specially Selected« steht für sorgfältig ausgewählte Echtholzfurniere europäischer Herkunft. Das Modell Olivenesche überzeugt durch seinen warmen Farbton mit herausragender Maserung.
B 370 x T 240 x H 150 mm

Art. Nr. 16932 € 379,00

# Humidore



01



02





Lieferung ohne Zigarren.

**01 | Röhrenhumidor gelb / schwarz**
Schicker Humidor aus Metall im Racing-Stil, für den Schreibtisch oder auf Reisen. Hygrometer im Deckel. Für 7 Zigarren.
H 200 mm, Ø 90 mm
Art. Nr. 9338 € 145,00

**02 | Humidorset Walnut Finish Pianolack**
Humidorset für den anspruchsvollen Aficionado. Mit Humidifier, Hygrometer und 1 Divider. Ascher mit herausnehmbarer Metallschale. Der kompakte Cutter schneidet Zigarren bis Ringmaß 55.
Für ca. 25 Zigarren.
B 264 x T 191 x H 80 mm
Art. Nr. 9356 € 135,00



03

**03 | Humidor Carbon Finish Pianolack**
Schicker Humidor mit hochglänzendem Finish im Carbonlook und schwungvoller Kantenführung. Mit Acrylpolymer Humidifier. Für ca. 10 Zigarren.
B 280 x T 192 x H 41 mm
Art. Nr. 9353 € 75,00

**04 - 05 | Humidore blau und rot glänzend**
Kleiner kompakter Humidor mit hochglänzender Mehrfachlackierung, Humidifier und Hygrometer.
Für ca. 10 Zigarren.
B 220 x T 140 x H 54 mm
**04 |** dunkelblau Art. Nr. 9350 € 79,00
**05 |** rot Art. Nr. 9351 € 79,00



04



05